

MODULARIO
P. 19. 002. 456

MINISTERO DELLE FINANZE
DIREZIONE GENERALE DEL CATASTO E DEI SERVIZI TECNICI ERARIALI

Mod. A (Nuovo Catasto Edilizio Urbano)

Lire
300

NUOVO CATASTO EDILIZIO URBANO

(R. DECRETO LEGGE 13 APRILE 1986, N. 657)

Planimetria dell'immobile situato nel Comune di **SUBBIANO**
SECONI GIUSEPPE, nata a Castel Focognano il 08.03.1922, prop. per 3/4
Ditta INVICENZI, GIANNINI, nata a Talla il 30.10.1942, prop. per 1/4
Allegata alla dichiarazione presentata all'Ufficio Tecnico Erariale di **AREZZO**

PIANO SEMINTERATO

H = 2.00

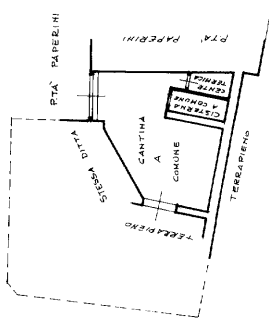

PIANO TERRA

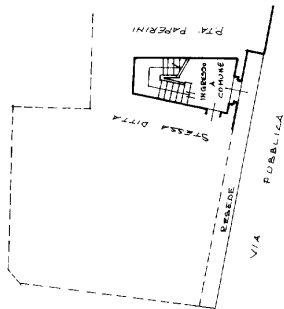

PRIMO PIANO

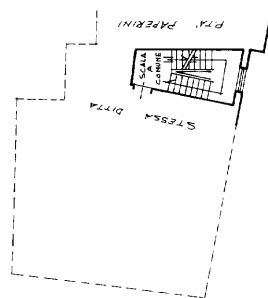

SECONDO PIANO

H = 3.00

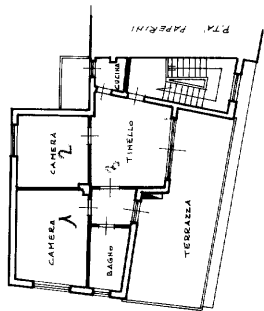

861
1214
4-94/9

ESTRATTO DI MAPPA

SCALA 1:1000

FOGLIO NE 4

PARTICELLA NE 94/PARTE

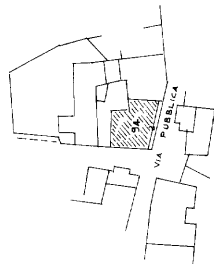

ORIENTAMENTO



SCALA DI 1:200

SPAZIO RISERVATO PER LE ANNOTAZIONI D'UFFICIO

DATA

PROT. N° 100/88

100/88

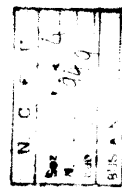

Compilata dal **GEOMETRA**
MARCO NOCENTINI

Iscritto all'Albo de i **GEOMETRI**
della Provincia di **AREZZO**

DATA **10/07/1988**
Firma **Marco Nocentini**



num 01